

Datele de identificare

ale drumului județean DJ 202H - traseu: Gradistea - Ibriani - Maraloiu, ca urmare a înscrierii elementelor componente ale drumului, în vederea actualizării inventarului bunurilor care aparțin domeniului public al județului Brăila

Nr. crt	Drum județean Tronson nr./CF	UAT	Tronsonul începe la km:	Tronsonul se termina la la km:	Lungime tronson intravilan (m.)	Lungime tronson extravilan n (m)	Latime medie (m)	Ampriza-Carosabil	Zona de siguranta	Suprafata teren inregistrat in CF (mp)	Pod	Podet	Parapet metallic	Parcari	Indicatoare	Borne
1	TRONSON 1	Gradistea	Intersectia cu DN 22 0+000	Iesire din Gradistea 1+535	1535	0	14,96	9117	13839	22956	0	3	1	0	7	1
2	TRONSON 2	Gradistea	Iesire din Gradistea 1+535	Intrare in Ibriani 2+226	0	691	16,82	8888	2734	11622	0	1	0	0	2	1
3	TRONSON 3	Gradistea	Intrare in Ibriani 2+226	Iesire din Ibriani 3+884	1658	0	14,66	9562	14746	24308	0	0	0	0	8	1
4	TRONSON 4	Gradistea	Iesire din Ibriani 3+884	Intrare in Maraloiu 5+791	0	1907	16,31	24510	6601	31111	0	0	0	0	2	2
5	TRONSON 5	Gradistea	Intrare in Maraloiu 5+791	Intersectia cu Str Primaverii 6+762	971	0	12,05	4965	6740	11705	0	3	0	0	6	0
Total					6762			57042	44660	101702	0	7	1	0	25	5

Avizat: Manole Mioara Sorina – Șef serviciu
Întocmit: Drăgan C.M./Dumitrescu D.C.

ANEXA 2
16.11.2024

Datele de identificare

ale drumului județean DJ 202H - traseu: Gradistea-Ibriani-Maraloiu

Si completarea datelor de identificare in inventarul domeniului public al Judetului Braila, ca urmare a încrierii

elementelor componentelor ale drumului

Nr. crt.	Drum Judetean	Tronson	UAT	Tronsonul incepe la:	Tronsonul se termina la:	Tronsonul incepe la km:	Tronsonul termina la km:	Lungime tronson Intravilan (m)	Lungime tronson Extravilan (m)	Latime Medie (m)	Ampanza/ Carosabili (mp)	Zona de Siguranta (mp)	Suprafata teren înscris în CF (mp)	Pod	Podet	Parapet	Borne	Parcari	Indicatoare
1		1		Intersectia cu DN 22	Iesire din Gradistea	0+000	1+535	1535	0	14.96	9117	13839	22956	0	3	1	1	0	7
2		2		Iesire din Gradistea	Intrare in Ibriani	1+535	2+226	0	691	16.82	8888	2734	11622	0	1	0	1	0	2
3	202 H	3	Gradistea	Intrare in Ibriani	Iesire din Ibriani	2+226	3+884	1658	0	14.66	9562	14746	24308	0	0	0	1	0	8
4		4		Iesire din Ibriani	Intrare in Maraloiu	3+884	5+791	0	1907	16.31	24510	6601	31111	0	0	0	2	0	2
5		5		Intrare in Maraloiu	Intersectia cu str. Primaveraii	5+791	6+762	971	0	12.05	4985	6740	11705	0	3	0	0	0	6
TOTAL								4164	2598		57042	44660	101702	0	7	1	5	0	25

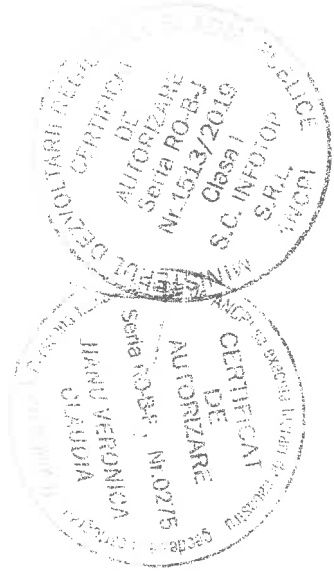



infotop



CADASTRU, MĂSURĂTORI TERESTRE, GIS

☎ 0239/611127 ☎ 0239/611125(fax) ✉ office@infotop.com.ro 🌐 www.infotop.com.ro

RO21INGB0000999906048483(ING Brăila Călărași) - RO11472246 - Str. Campiniu nr. 1, Brăila

Nr. 446/ 04.12.2023

Către Consiliul Județean Brăila,

Referitor la Contractul nr. 110 /28.03.2023

Prin prezenta, vă înaintăm documentația pentru completarea DJ 211D și DJ 202A respectiv:

- tabelele centralizatoare cu datele de identificare ale DJ 211D și DJ 202A pentru completarea inventarului, semante și ștampilate;
- CD-ul , care conține toate datele solicitate în contractul 110/28.03.2023, pentru DJ 202A, DJ202H și DJ 211D
- Încheierea, extrasul de carte funciară și planul de amplasament și detaliu pentru tronsonul 8 din DJ202A, având cartea funciară nr. 71545

Director,

Veronica-Claudia Jianu

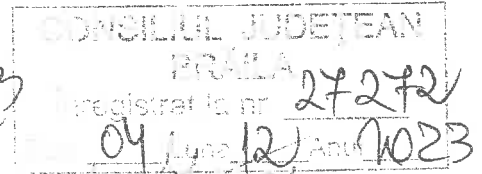
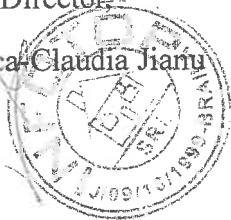

*Ana Sucei Veseli
Ana Arșon +
CBU. verificare
06.12.2023*

ISO 9001
ISO 14001
OHSAS 18001



infotop



CADASTRU, MĂSURĂTORI TERESTRE, GIS

☎ 0239/611127 📠 0239/611125(fax) ✉ office@infotop.com.ro 🌐 www.infotop.com.ro

RO21INGB0000999906048483(ING Brăila Călărași) - RO11472246 - Str. Campiniu nr. 1, Brăila

Nr. 429/ 21.11.2023

Către Consiliul Județean Brăila,

Referitor la Contractul nr. 110 /28.03.2023, Tranșa 3

28.11.2023
Lucrurile sunt înregistrate
CONSILIUL JUDEȚEAN
BRĂILA
Înregistrat la nr. 26437
Ziua 21 Luna 11 An 2023
Conținutul este corect +
dua Hăjanu
23.11.2023

Prin prezenta, vă înaintez documentațiile de actualizare recepționate de OCPI Brăila, pentru DJ 211D, DJ 202A și DJ 202H, precum și tabelele centralizatoare .

Cu stimă!

Director,

Veronica-Claudia Jianu



**EXTRAS DE CARTE FUNCIARĂ
PENTRU INFORMARE**

Carte Funciară Nr. 72947 Gradiștea

Nr. cerere 35212
Ziua 23
Luna 10
Anul 2023

Cod verificare
100159641956



Semnat : cu semnatura
electronica extinsa, cf. L
455/2001 si eIDAS

A. Partea I. Descrierea imobilului

TEREN Intravilan

Adresa: Loc. Gradistea, Jud. Braila, DJ 202H - tronson 1 - Intersectia cu DN 22 - iesire din Gradistea

Nr. Crt	Nr. cadastral Nr. topografic	Suprafața* (mp)	Observații / Referințe
A1	72947	22.956	Teren neimprejmuț; din care: carosabil 9117mp; zona de siguranta 13839mp, lungimea tronsonului 1 - 1535m. Pe tronson sunt amplasate 1 borna kilometrica, 7 table indicatoare si parapet de 108m.

Construcții

Crt	Nr cadastral Nr. topografic	Adresa	Observații / Referințe
A1.1	72947-C1	Loc. Gradistea, Jud. Braila, DJ 202H - tronson 1 - Intersectia cu DN 22 - iesire din Gradistea	Nr. niveluri:1; S. construita la sol:16 mp; podet
A1.2	72947-C2	Loc. Gradistea, Jud. Braila, DJ 202H - tronson 1 - Intersectia cu DN 22 - iesire din Gradistea	Nr. niveluri:1; S. construita la sol:16 mp; podet
A1.3	72947-C3	Loc. Gradistea, Jud. Braila, DJ 202H - tronson 1 - Intersectia cu DN 22 - iesire din Gradistea	Nr. niveluri:1; S. construita la sol:13 mp; podet

B. Partea II. Proprietari și acte

Înscrieri privitoare la dreptul de proprietate și alte drepturi reale		Referințe
44469 / 27/11/2020		
Act Administrativ nr. 276, din 18/11/2020 emis de Consiliul Judetean Braila;		
B1	Intabulare, drept de PROPRIETATE, dobandit prin Lege, cota actuala 1/1 1) JUDETUL BRAILA , domeniul public	A1
35212 / 23/10/2023		
Act Administrativ nr. 75, din 27/04/2023 emis de Consiliul judetean Braila;		
B3	se notează documentația cadastrală nr.35212/23.10.2023 având ca obiect actualizare informații tehnice cu privire la imobil și înscrierea construcțiilor C1-podeț cu suprafața de 16 mp, C2-podeț cu suprafața de 16 mp și C3-podeț cu suprafața de 13 mp	A1, A1.1, A1.2, A1.3
B4	Intabulare, drept de PROPRIETATE, dobandit prin Lege, cota actuala 1/1 1) JUDETUL BRĂILA , CIF:4205491, -domeniul public	A1.1, A1.2, A1.3

C. Partea III. SARCINI .

Inscrieri privind dezmembrămintele dreptului de proprietate, drepturi reale de garanție și sarcini	Referințe
NU SUNT	

N

1929-ccad-24/06/2020-Pag.1

Plan de amplasament si delimitare a imobilului

Scara 1:2000

Nr.cadastral	Suprafata masurata(mp)	Adresa imobilului	
72947	22956	jud. BRAILA, UAT Gradistea, loc. Gradistea, DJ 202H -	
Cartea Funciara nr.	72947	UAT	Gradistea
		tronson 1 - Intersectia cu DN 22 - iesire din Gradistea	

A. DATE REFERITOARE LA TEREN

Numar parcela	Categoria de folosinta	Supraf.din masuratori(mp)	Mentiuni
1	DR	22956	din care: - carosabil - 9117mp - zona de siguranta- 13839mp
TOTAL		22956	-

Lungime tronson 1 = 1535m

Pe tronson sunt amplasate 1 borna kilometrica, 7 table indicatoare si parapet de 108m

B. DATE REFERITOARE LA CONSTRUCTII

Cod constructie	Destinatia	Suprafata construita la sol(mp)	Mentiuni
1	CIE	16	
2	CIE	16	podet
3	CIE	13	podet
TOTAL	-	45	podet

Suprafata totala masurata=22956mp
Suprafata din acte =22956mp

Persoana autorizata: SC INFOTOP SRL Braila

Confirm executarea masuratorilor la teren, corectitudinea intocmirii documentatiei cadastrale si corespondenta acestora cu realitatea din teren

Semnatura si stampila

Data: 17/08/2023

Inspector: **35212/23.10.2023**

Confirm introducerea imobilului in baza de date integrata si atribuirea numarului cadastral

Emilian Florin Eftinca Digitally signed by Emilian Florin Eftinca
Date: 2023.10.23 12:49:13 +03'00'

Semnatura si parafa

Data:.....

Stampila BCP

Digitally signed by Emilian Florin Eftinca
Date: 2023.10.23 12:49:13 +03'00'

**EXTRAS DE CARTE FUNCİARĂ
 PENTRU INFORMARE**

Carte Funciară Nr. 72946 Gradiștea

Cod verificare
 100159642118



Semnat : cu semnatura
 electronica extinsa, cf. L
 455/2001 si eIDAS

A. Partea I. Descrierea imobilului

TEREN Extravilan

Adresa: Jud. Braila, DJ 202H - tronson 2 - iesire din Gradistea - Intrare in Ibrianu

Nr. Crt	Nr. cadastral Nr. topografic	Suprafata* (mp)	Observații / Referințe
A1	72946	11.622	Teren neimprejmuit; din care: ampriza - 8888mp, zona de siguranta 2734mp; lungimea tronsonului 2 - 691m. Pe tronson sunt amplasate 1 borna kilometrica si 2 table indicatoare.

Construcții

Crt	Nr cadastral Nr. topografic	Adresa	Observații / Referințe
A1.1	72946-C1	Jud. Braila, DJ 202H - tronson 2 - iesire din Gradistea - Intrare in Ibrianu	Nr. niveluri:1; S. construita la sol:31 mp; podet

B. Partea II. Proprietari și acte

Înscrieri privitoare la dreptul de proprietate și alte drepturi reale		Referințe
44470 / 27/11/2020		
Act Administrativ nr. 276, din 18/11/2020 emis de Consiliul Judetean Judetul Braila;		
B1	Intabulare, drept de PROPRIETATE, dobandit prin Lege, cota actuala 1/1 1) JUDETUL BRAILA , -domeniul public	A1
35213 / 23/10/2023		
Act Administrativ nr. 75, din 27/04/2023 emis de Consiliul judetean Braila;		
B2	se notează actualizarea informațiilor cadastrale	A1, A1.1
B3	se notează înscrierea construcției C1-Podeț în suprafață de 31mp	A1, A1.1
B4	Intabulare, drept de PROPRIETATE, dobandit prin Lege, cota actuala 1/1 1) JUDETUL BRĂILA , CIF:4205491, -domeniul public	A1.1

C. Partea III. SARCINI .

Inscrieri privind dezmembrămintele dreptului de proprietate, drepturi reale de garanție și sarcini	Referințe
NU SUNT	

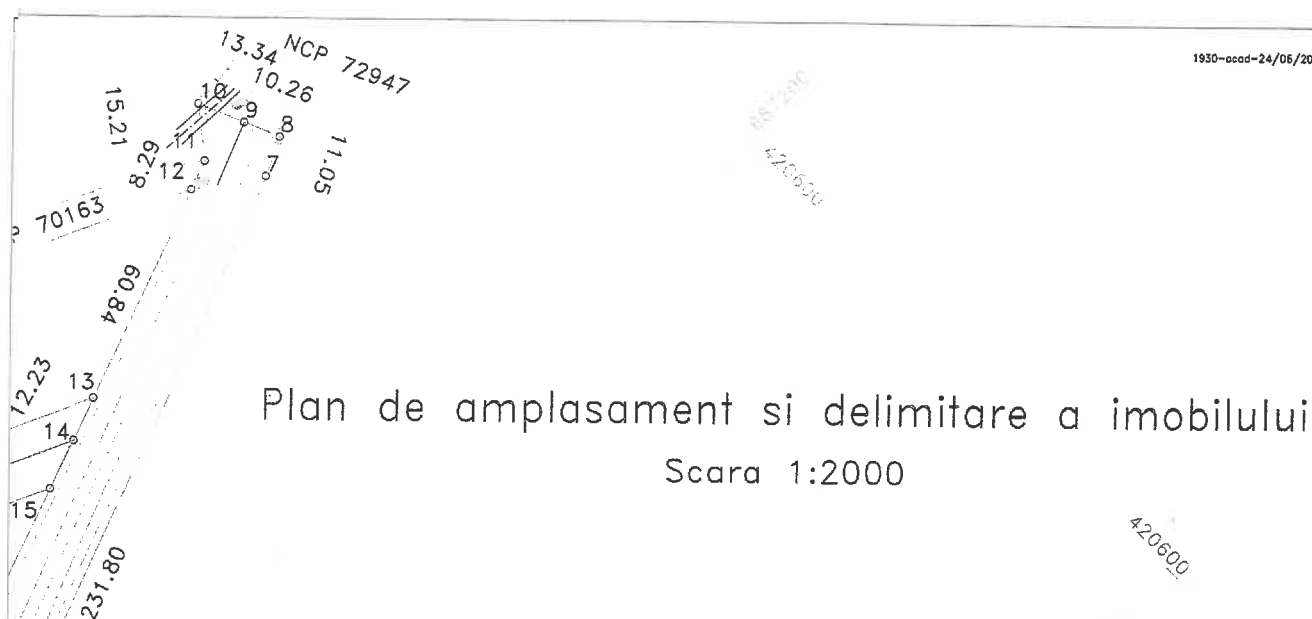

Plan de amplasament si delimitare a imobilului

Scara 1:2000

RGI 35213/23.10.2023

Nr.cadastral	Suprafata masurata(mp)	Adresa imobilului	
72946	11622	jud. BRAILA, UAT Gradistea, DJ 202H -	
Cartea Funciara nr.		72946	UAT
		tronson 2 - iesire din Gradistea - Intraire in Ibrianu Gradistea	

A. DATE REFERITOARE LA TEREN

Numar parcela	Categoria de folosinta	Supraf.din masuratori(mp)	Mentiuni
1	DR	11622	din care: ampriza - 8888mp zona de protectie - 2734mp
TOTAL		11622	-

Lungime tronson - 691m

Pe tronson sunt amplasate 1 borna kilometrica si 2 table indicatoare

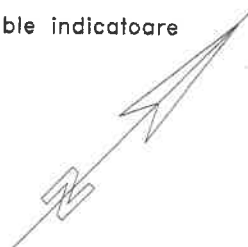

B. DATE REFERITOARE LA CONSTRUCTII

Cod constructie	Destinatia	Suprafata construita la sol(mp)	Mentiuni
1	CIE	31	podet
TOTAL		31	-

Suprafata totala masurata=11622mp
Suprafata din acte=11622mp

Persoana autorizata: SC INFOTOP SRL Braila

Confirm executarea masuratorilor la teren, corectitudinea intocmirii documentatiei cadastrale si corespondenta acesteia cu realitatea din teren

Semnatura si stampila

Data: 17/08/2023

Inspector:

Confirm introducerea imobilului in baza de date integrala si atribuirea numarului cadastral

Semnatura si parafa

Data:.....

Stampila BCPI

**Liliana
Mihaela
Sirghie**

Semnat digital de
Liliana Mihaela
Sirghie
Data: 2023.10.24
13:14:02 +03'00'

**EXTRAS DE CARTE FUNCİARĂ
PENTRU INFORMARE**

Carte Funciară Nr. 72948 Gradiștea

Nr. cerere 35214
Ziua 23
Luna 10
Anul 2023

Cod verificare
100159642246



Semnat : cu semnatura
electronica extinsa, cf. L
455/2001 si eIDAS

A. Partea I. Descrierea imobilului

TEREN Intravilan

Adresa: Loc. Ibrianu, Jud. Braila, DJ 202H - tronson 3 - Intrare in Ibrianu - iesire din Ibrianu

Nr. Crt	Nr. cadastral Nr. topografic	Suprafata* (mp)	Observatii / Referinte
A1	72948	24.308	Teren neimprejmuit; din care: carosabil 9562mp; zona de siguranta 14746mp; lungimea tronsonului 3 - 1658m. Pe tronson sunt amplasate 1 borna kilometrica si 8 table indicatoare.

B. Partea II. Proprietari și acte

Înscrieri privitoare la dreptul de proprietate și alte drepturi reale	Referințe
44471 / 27/11/2020 Act Administrativ nr. 276, din 18/11/2020 emis de Consiliul Judetean Braila;	
B1 Intabulare, drept de PROPRIETATE, dobandit prin Lege, cota actuala 1/1 1) JUDETUL BRAILA , domeniul public	A1
35214 / 23/10/2023 Act Administrativ nr. 75, din 27/04/2023 emis de Consiliul Judetean Braila;	
B3 se notează documentația cadastrală nr.35214/23.10.2023 având ca obiect actualizare informații tehnice cu privire la imobil	A1

C. Partea III. SARCINI .

Înscrieri privind dezmembrămintele dreptului de proprietate, drepturi reale de garanție și sarcini	Referințe
NU SUNT	

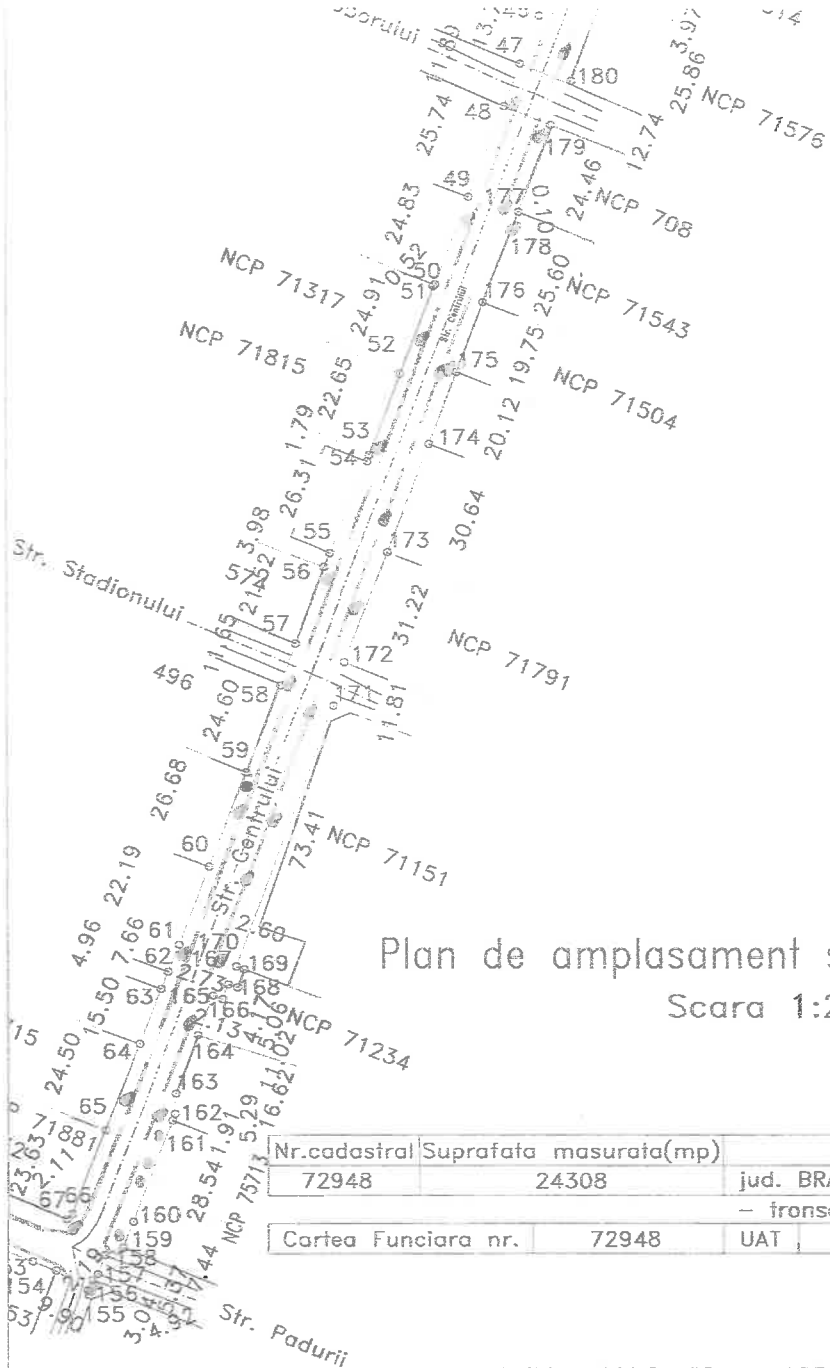

Plan de amplasament si delimitare a imobilului
Scara 1:2000

Nr.cadastral	Suprafata masurata(mp)	Adresa imobilului
72948	24308	jud. BRAILA, UAT Gradistea, loc. Ibrianu, DJ 202H - tronson 3 - Intrare in Ibrianu - iesire Ibrianu
Cartea Funciara nr.	72948	UAT Gradistea

A. DATE REFERITOARE LA TEREN

Numar parcela	Categoria de folosinta	Supraf.din masuratori(mp)	Mentiuni
1	DR	24308	din care: - carosabil - 9562mp - zona de siguranta - 14746mp
TOTAL		24308	-

Lungime tronson 1658 - m
Pe tronson sunt amplasate 1 borna kilometrica si 8 table indicatoare

B. DATE REFERITOARE LA CONSTRUCTII

Cod constructie	Destinatia	Suprafata construita la sol(mp)	Mentiuni
TOTAL	-	-	-

Suprafata totala masurata=24308mp

Persoana autorizata: SC INFOTOP SRL Braila

Confirm executarea masuratorilor la teren, corectitudinea inlocuirii documentatiei cadastrale si corespondenta acesteia cu realitatea din teren

Semnatura si stampila

Data: 24/06/2020

Inspector:

35214/23.10.2023

Confirm introducerea imobilului in baza de date integrata si atribuirea numarului cadastral

Emilian Florin Eftinca

Digitally signed by Emilian Florin Eftinca
Date: 2023.10.23 09:09:29 +03'00'

Semnatura si parafa

Data:.....

Stampila BCPI

Digitally signed
Veronica-Clat
Ibrianu
Date: 2023.11

**EXTRAS DE CARTE FUNCIARĂ
PENTRU INFORMARE**

Carte Funciară Nr. 72953 Gradiștea

Cod verificare
100159648540



Semnat : cu semnatura
electronica extinsa, cf. L
455/2001 si eIDAS

A. Partea I. Descrierea imobilului

TEREN Extravilan

Adresa: Jud. Braila, DJ 202H - tronson 4 - iesire din Ibrianu - Intrare in Maraloiu

Nr. Crt	Nr. cadastral Nr. topografic	Suprafața* (mp)	Observații / Referințe
A1	72953	31.111	Teren neimprejmuit; din care: ampriza - 24510mp; zona de siguranta - 6601mp; lungimea tronsonului 4 - 1907m. Pe tronson sunt amplasate 2 borne kilometrice si 2 table indicatoare.

B. Partea II. Proprietari și acte

Înscrieri privitoare la dreptul de proprietate și alte drepturi reale		Referințe
44472 / 27/11/2020		
Act Administrativ nr. 276, din 18/11/2020 emis de Consiliul Judetean Judetul Braila;		
B1	Intabulare, drept de PROPRIETATE, dobandit prin Lege, cota actuala 1/1 1) JUDETUL BRAILA , -domeniul public	A1
35215 / 23/10/2023		
Act Administrativ nr. 75, din 27/04/2023 emis de Consiliul judtean Braila;		
B2	se notează actualizarea informațiilor cadastrale	A1

C. Partea III. SARCINI .

Inscrieri privind dezmembrămintele dreptului de proprietate, drepturi reale de garanție și sarcini	Referințe
NU SUNT	

Plan de amplasament si delimitare a imobilului

Scara 1:2000

Nr.cadastral	Suprafata masurata(mp)	Adresa imobilului
72953	31111	jud. BRAILA, UAT Gradistea, DJ 202H - tronson 4 - lesire Ibrianu - intrare in Maraloiu
Cartea Funciara nr.	72953	UAT Gradistea

A. DATE REFERITOARE LA TEREN

Numar parcela	Categoria de folosinta	Supraf.din masuratori(mp)	Mentiuni
1	DR	31111	din care: - ampriza - 24510mp - zona de siguranta - 6601mp
TOTAL		31111	-

Lungime tronson 4 - 1907m

Pe tronson sunt amplasate 2 borne kilometrice si 2 table indicatoare

B. DATE REFERITOARE LA CONSTRUCTII

Cod constructie	Destinatia	Suprafata construita la sol(mp)	Mentiuni
TOTAL	-	-	-

Suprafata totala masurata=31111mp

Suprafata din acte=31111mp

Persoana autorizata: SC INFOTOP SRL Braila

Confirm executarea masuratorilor la teren, corectitudinea intocmirii documentatiei cadastrale si corespondenta acesteia cu realitatea din teren

Semnatura si stampila

Data: 17/08/2023

35215/23.10.2023

Inspector:

Confirm introducerea imobilului in baza de date integrata si atribuirea numarului cadastral

Emilian Florin Eftinca

Digitally signed by Emilian Florin Eftinca
Date: 2023.10.23 12:46:39 +0300

Semnatura si parafa

Data:.....

Stampila BCP!

60.66
17
16
4.84
2.85
5.91
13
14
0.69
tronson 4
NCP 72945
DJ 202H

**EXTRAS DE CARTE FUNCİARĂ
PENTRU INFORMARE**

Carte Funciară Nr. 72945 Gradiștea

Nr. cerere 35216
Ziua 23
Luna 10
Anul 2023

Cod verificare
100159648612



Semnat : cu semnatura
electronica extinsa, cf. L
455/2001 si eIDAS

A. Partea I. Descrierea imobilului

TEREN Intravilan

Adresa: Loc. Maraloiu, Jud. Braila, DJ 202H - tronson 5 - intrare in Maraloiu - Intersectie cu str. Primaverii

Nr. Crt	Nr. cadastral Nr. topografic	Suprafața* (mp)	Observații / Referințe
A1	72945	11.705	Teren neimprejmuit; din care: carosabil 4965mp; zona de siguranta - 6740mp, lungimea tronsonului 5 - 971m. Pe tronson sunt amplasate 6 table indicatoare.

Construcții

Crt	Nr cadastral Nr. topografic	Adresa	Observații / Referințe
A1.1	72945-C1	Loc. Maraloiu, Jud. Braila, DJ 202H - tronson 5 - intrare in Maraloiu - Intersectie cu str. Primaverii	Nr. niveluri:1; S. construita la sol:17 mp; podet
A1.2	72945-C2	Loc. Maraloiu, Jud. Braila, DJ 202H - tronson 5 - intrare in Maraloiu - Intersectie cu str. Primaverii	Nr. niveluri:1; S. construita la sol:14 mp; podet
A1.3	72945-C3	Loc. Maraloiu, Jud. Braila, DJ 202H - tronson 5 - intrare in Maraloiu - Intersectie cu str. Primaverii	Nr. niveluri:1; S. construita la sol:14 mp; podet

B. Partea II. Proprietari și acte

Înscrieri privitoare la dreptul de proprietate și alte drepturi reale		Referințe
44473 / 27/11/2020		
Act Administrativ nr. 276, din 18/11/2020 emis de Consiliul Judetean Braila;		
B1	Intabulare, drept de PROPRIETATE, dobandit prin Lege, cota actuala 1/1 1) UAT BRAILA , CIF:810210, -domeniu public	A1
35216 / 23/10/2023		
Act Administrativ nr. 75, din 27/04/2023 emis de Consiliul judetean Braila;		
B2	se notează documentația cadastrală nr.35216/23.10.2023 având ca obiect actualizare informații tehnice cu privire la imobil și înscrierea construcțiilor C1-podeț cu suprafața de 17 mp, C2-podeț cu suprafața de 14 mp și C3-podeț cu suprafața de 14 mp	A1, A1.1, A1.2, A1.3
B3	Intabulare, drept de PROPRIETATE, dobandit prin Lege, cota actuala 1/1 1) JUDEȚUL BRĂILA , CIF:4205491, -domeniul public	A1.1, A1.2, A1.3

C. Partea III. SARCINI .

Inscrieri privind dezmembrămintele dreptului de proprietate, drepturi reale de garanție și sarcini	Referințe
NU SUNT	

Plan de amplasament si delimitare a imobilului

Scara 1:2000

RGI 35218/23.10.2023

Nr.cadastral	Suprafata masurata(mp)	Adresa imobilului	
72945	11705	jud. BRAILA, UAT Gradistea, loc. Maraloiu, DJ 202H - tronson 5 - Intrare in Maraloiu - Intersectie cu str. Primaverii	
Cartea Funciara nr.	72945	UAT	Gradistea

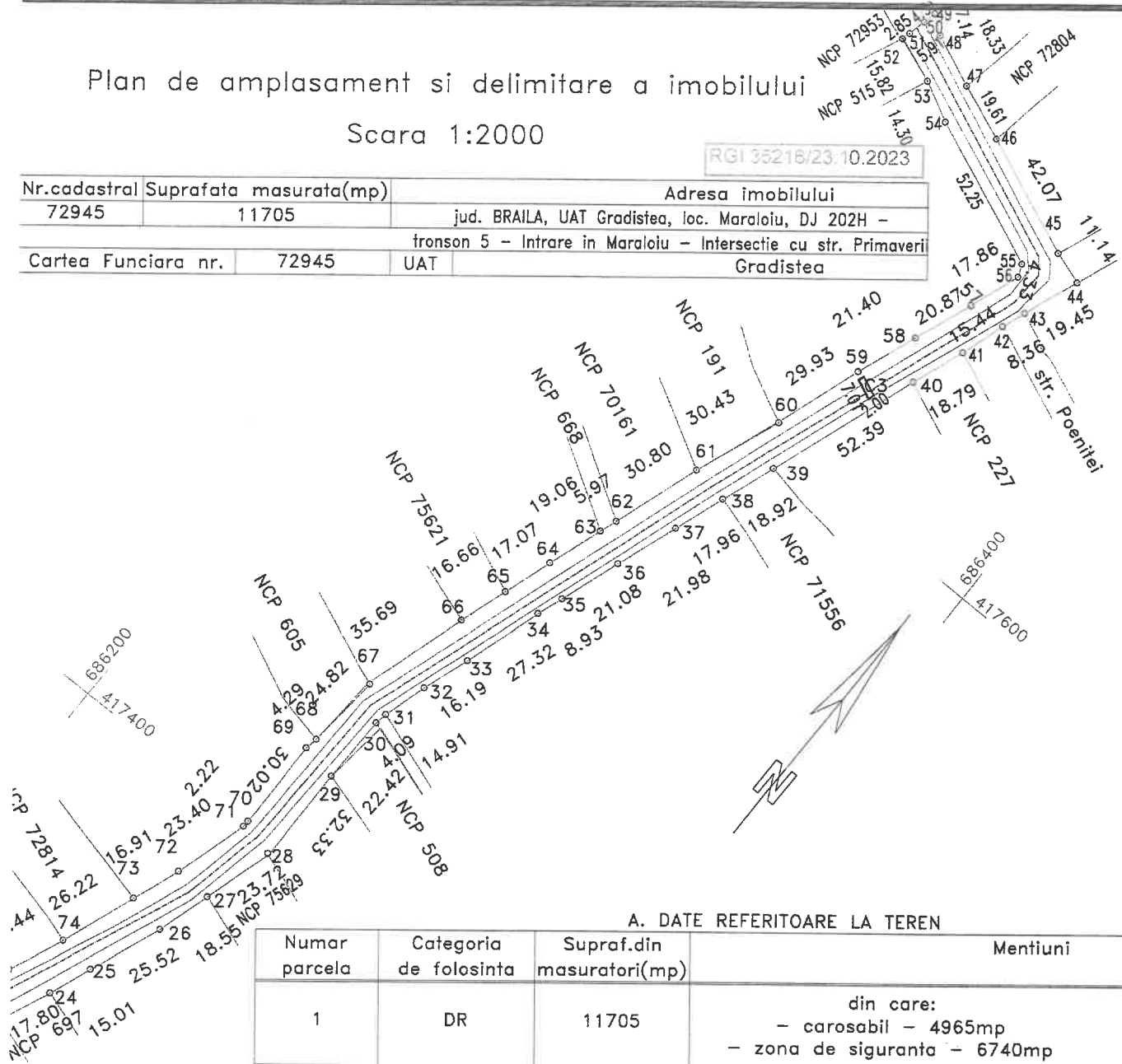

A. DATE REFERITOARE LA TEREN

Numar parcela	Categoria de folosinta	Supraf.din masuratori(mp)	Mentiuni
1	DR	11705	din care: - carosabil - 4965mp - zona de siguranta - 6740mp
TOTAL		11705	-

Lungime tronson 5 - 971m

Pe tronson sunt amplasate 6 table indicatoare

B. DATE REFERITOARE LA CONSTRUCTII

Cod constructie	Destinatia	Suprafata construita la sol(mp)	Mentiuni
1	CIE	17	podet
2	CIE	14	podet
3	CIE	14	podet
TOTAL	-	45	-

Suprafata totala masurata=11705mp
Suprafata din acte=11705mp

Persoana autorizata: SC INFOTOP SRL Braila

Confirm executarea masuratorilor la teren, corectitudinea intocmirii documentatiei cadastrale si corespondenta acestora cu realitatea din teren

Semnatura si stampila

Data: 18/08/2023

Inspector:

Confirm introducerea imobilului in baza de date integrala si atribuirea numarului cadastral

Semnatura si parafa

Data:.....

Liliana
Mihaela
Sirghie

Semnat digital de
Liliana Mihaela Sirghie
Data: 2023.10.24
12:25:54 +03'00'